



**CORFU CITY BUS S.A.**  
2, Mitropolitou Methodiou str.  
P.C. 49100, Corfu  
**Information:**  
Tel: (+30) 26610 31595  
Fax: (+30) 26610 35063  
E-mail: ast.kerk@otenet.gr

*Το παρόν πρόγραμμα δρομολογίων είναι ενδεικτικό, ενημερωθείτε για τα τρέχοντα δρομολόγια στην ιστοσελίδα μας:*

*The itinerary program is indicative, please check our website for the current program:*  
[www.corfucitybus.gr](http://www.corfucitybus.gr)

## ΕΛΛΗΝΙΚΑ

**ΠΕΛΕΚΑΣ** (Γραμμή Νο11)  
Ένα παραδοσιακό χωριό κτισμένο σ'έναν από τους ωραιότερους λόφους του νησιού. Διαθέτει υπέροχη θέα και φημίζεται για το μαγευτικό του ηλιοβασιλέμα. Στην τοποθεσία «Θρόνος του Κάιζερ», ο Γερμανός αυτοκράτορας απολάμβανε τη θέα.

**ΑΓΙΟΣ ΙΩΑΝΝΗΣ – AQUALAND** (Γραμμή Νο8)  
Ένα από τα μεγαλύτερα υδάτινα πάρκα της Ευρώπης, δίπλα στο παραδοσιακό χωριό του Αγ Γιάβνν.

**ΜΠΕΝΙΤΣΕΣ** (Γραμμή Νο6)  
Ένας δημοφιλής τουριστικός προορισμός, πρώην ψαροχώρι, με όμορφες παραλίες, έντονη ζωή και ένα σύγχρονων προδιαγραφών καταφύγιο τουριστικών ακαφών.

**ΔΑΣΙΑ – ΥΨΟΣ** (Γραμμή Νο7)  
Τουριστικό θέρετρο σε έναν φυσικό κόλπο, μόλις 13χλμ από την πόλη της Κέρκυρας, με πολλές επιλογές σε φαγητό και διασκέδαση.

**ΑΧΙΛΛΕΙΟ** (Γραμμή Νο10)  
Το ξεχωριστό παλάτι της Αυτοκράτειρας της Αυστρίας Ελισάβετ, στο χωριό Γαστούρι. Χτίστηκε σε πομπηνό ρυθμό το 1890 και αποτελεί μουσείο με μοναδικά αγάλματα και τοιχογραφίες καλλιτεχνών της εποχής εκείνης.

**ΝΕΟ ΛΙΜΑΝΙ** (Γραμμή Νο16)  
Το βασικό λιμάνι της Κέρκυρας, με ένα νέο επιβατικό σταθμό και πολλές παροχές για αφίξεις και αναχωρήσεις πλοίων προς κάθε κατεύθυνση.

**ΝΕΟ ΦΡΟΥΡΙΟ** (Γραμμή Νο16)  
Ένα από τα πιο καλοδιατηρημένα φρούρια, χτισμένο από τους Ενετούς κατά τον 16ο αιώνα.

**ΠΑΛΑΙΟ ΦΡΟΥΡΙΟ** (Γραμμή Νο2Α & Νο17)  
Ένα αρχιτεκτονικό αριστούργημα της οχυρωματικής τέχνης, τόσο της Βυζαντινής εποχής όσο και της ενετικής, με μοναδική θέα και μεγάλη επισκεψιμότητα.

**ΑΕΡΟΔΡΟΜΙΟ** (Γραμμή Νο15)  
Ο κρατικός Αερολιμένας Κέρκυρας «Ιωάννης Καποδιστριας» βρίσκεται σε απόσταση μόλις 3χλμ από το κέντρο της πόλης.

**ΠΟΝΤΙΚΟΝΗΣΙ** (Γραμμή Νο2Α)  
Ένα μοναδικό πολυφωτογραφημένο αξιοθέατο, ένα νησάκι με το μαστόρι της Μεταμόρφωσης του Σωτήρος, στην είσοδο της λιμνοθάλασσας Χαλικιόπουλου, στην περιοχή Κανόνι.

## ENGLISH

**PELEKAS** (Bus No11)  
A traditional village built on one of the island's most beautiful hills overlooking the entire island. It is famous for its magnificent sunset and it is from the "Kaiser's Throne" that the German enjoyed the view.

**AGIOS IOANNIS – AQUALAND** (Bus No8)  
One of the largest water parks in Europe, right next to the traditional village of Ai-Yiannis.

**BENITSES** (Bus No6)  
A most popular tourist destination, this former fishing village sports beautiful beaches, vivid nightlife and a modern marina for leisure boats.

**DASIA-IPSO** (Bus No7)  
A tourist resort located in a natural bay, merely 13km from Corfu, offering a variety of choices in food and entertainment.

**ACHILLION** (Bus No10)  
The exceptional palace of Empress Elisabeth of Austria, built in the village of Gastouri in 1890 in Pompeian style, is now a museum featuring unique statues and frescoes.

**NEW PORT** (Bus No16)  
The main port of Corfu, with a new passenger terminal and many facilities for all ship arrivals and departures.

**NEO FROURIO (New Fortress)** (Bus No16)  
One of the best preserved fortresses in Greece built in the 16th century by the Venetians.

**PALEO FROURIO (Old Fortress)** (Bus No2A & No17)  
A true architectural masterpiece of Byzantine and Venetians fortification engineering, offering a unique bird's eye view of the old Town.

**AIRPORT** (Bus No15)  
The "Ioannis Kapodistrias" state Airport of Corfu is located at a mere 3km from the town center.

**PONTIKONISSI** (Bus No2a)  
This landmark offers an exquisite photo opportunity: it is the famous Corfiot trademark islet with the transfiguration of Jesus monastery, located at the mouth of the Chalikiopoulos lagoon in Kanoni.

## DEUTSCH

**PELEKAS** (Stadtbus No11)  
Ein traditionelles Dorf auf einem der schönsten Hügel der Insel. Es bietet eine hervorragende Aussicht und ist berühmt für seinen Blick auf den wunderschönen Sonnenuntergang. Diesen Blick genoss der deutsche Kaiser vom Aussichtspunkt "Kaisers Thron" aus.

**ST. IOANNIS – AQUALAND** (Stadtbus No8)  
Einer der größten Wasser Parks Europas. Er liegt in der Nähe vom traditionellen Dorf Agios Ioannis.

**BENITSES** (Stadtbus No6)  
Ein beliebtes Reiseziel, das früher ein Fischerdorf war. Jetzt ist es ein lebendiges Dorf mit wunderschönen Stränden und einer modernen Marina.

**DASIA-IPSO** (Stadtbus No7)  
Ein Ferienort an einer natürlichen Bucht, nur 13km von der Stadt Korfu entfernt. Er bietet eine große Auswahl an Restaurants und Unterhaltungsmöglichkeiten.

**ACHILLION** (Stadtbus No10)  
Der unvergleichliche Palast der österreichischen Kaiserin Elisabeth bei Gastouri. Er wurde 1890 im pompejischen Baustil erbaut. Jetzt ist er ein Museum mit einzigartigen Statuen und Fresken von Künstlern jener Zeit.

**NEU HAFEN** (Stadtbus No16)  
Der Haupthafen Korfus, mit neuen Einrichtungen und vielen Anund Abreise Möglichkeiten für mehrere Reiseziele.

**NEUE FESTUNG** (Stadtbus No16)  
Eine der besterhaltenen Festungen. Sie wurde im 16. Jh. Von den Venezianern erbaut.

**ALTE FESTUNG** (Stadtbus No2A & No17)  
Ein architektonisches Meisterwerk der Befestigungskunst sowohl der Byzantinischen als auch der venezianischen Zeit. Sie bietet eine einzigartige Aussicht und ist eine der meistbesuchten Sehenswürdigkeiten.

**FLUGHAFEN** (Stadtbus No15)  
Der internationale Flughafen Korfus „Ioannis Kapodistrias“ liegt nur 3km vom der Stadt Korfu entfernt.

**PONTIKONISSI – MAUSEINSEL** (Stadtbus No2a)  
Eine einzigartige, viel fotografierte Sehenswürdigkeit. Es ist eine kleine Insel, auf der das Kloster der Verkörperung des Herrn liegt. Sie befindet sich vor der Lagune Chalikiopoulou bei Kanoni.

## ITALIANO

**PELEKAS** (Bus No11)  
E un villaggio tradizionale che sorge su una delle più belle colline dell'isola. Offre una vista mozzafiato ed è famoso per l'incantevole tramonto. Nel sito chiamato "Trono del Kaiser" l'imperatore tedesco si godeva la vista.

**AGHIOS IOANNIS (SAN GIOVANNI) – AQUALAND** (Bus No8)  
E uno dei più grandi parchi acquatici in Europa, nei pressi del villaggio tradizionale di Ai Gianni.

**BENITSES** (Bus No6)  
E una destinazione turistica molto nota, un tempo villaggio di pescatori, con belle spiagge, vita movimentata ed un porticciolo per imbarcazioni da diporto modernamente attrezzato.

**DASIA – IPSO** (Bus No7)  
E una località turistica in una baia naturale a soli 13km dalla città di Corfu, con un'ampia scelta di ristoranti e di divertimenti.

**ACHILLION** (Bus No10)  
E il palazzo dell'imperatrice Elisabetta d'Austria, ubicato nel villaggio di Gasturi. È stato costruito in stile pompeiano nel 1890, oggi è adibito a museo con statue uniche ed affreschi di artisti di quel periodo.

**NEO LIMANI (Porto nuovo)** (Bus No16)  
E il principale porto di Corfu, dotato di una nuova stazione passeggeri e numerosi servizi per gli arrivi e le partenze delle navi per ogni destinazione.

**NEO FROURIO (fortezza nuova)** (Bus No16)  
E una belle fortezze meglio conservate, costruita dai Veneziani nel XVI secolo.

**PALEO FRURIO (fortezza vecchia)** (Bus No2A & No17)  
E un capolavoro architettonico dell'arte della fortificazione sia dell'epoca bizantina sia di quella veneziana, offre una vista unica ed ha una gran numero di visitatori.

**AEROPORTO** (Bus No15)  
L'Aeroporto Statale di Corfu "Ioannis Kapodistrias" si trova a soli 3km dal centro della città di Corfu.

**PONTIKONISSI** (Autobus No2a)  
E un' attrazione unica, plurifotografata, un isolotto su cui sorge il monastero della Trasfigurazione del Salvatore, all'ingresso della laguna di Chalikiopoulos nella zona di Kanoni.

## ESPAÑOL

**PELEKAS** (Bus No11)  
Un pueblo tradicional construido en una de las más bellas colinas de la isla. Tiene una fantástica vista y es famoso por su maravillosa puesta de sol. En el lugar llamado "El trono del Kaiser", el emperador alemán disfrutaba de su vista.

**AGIOS IOANIS – AQUALAND** (Bus No8)  
Uno de los mayores parques acuáticos de Europa, al lado del tradicional pueblo de Agios Ioannis.

**BENICHES** (Bus No6)  
Un destino turístico famoso, anteriormente pueblo pesquero, con bellas playas, mucha vida y un moderno puerto para barcos turísticos.

**DASIA-IPSO** (Bus No7)  
Turístico lugar de veraneo en un puerto natural, a solo 13km de la ciudad de Corfu, con variada oferta gastronómica y de diversiones.

**AQUILEO** (Bus No10)  
Magnifico palacio de la emperatriz de Austria Elizabeth en el pueblo de Gasturi. Construido en 1890 en estilo pompeyano y que alberga un museo con esculturas únicas y pinturas murales de artistas de la época.

**NEO LIMANI (puerto nuevo)** (Bus No16)  
El puerto principal de Corfu con un nuevo embarcadero y numerosos servicios tanto de salidas como de llegadas de barcos en todas direcciones.

**NEO FRURIO (nueva fortaleza)** (Bus No16)  
Una de las fortalezas mejor conservadas, construida por los venecianos durante el siglo XVI.

**PALEO FRURIO (antigua fortaleza)** (Bus No2A & No17)  
Una maravilla arquitectónica del arte defensivo, del periodo bizantino y veneciano, con una vista única y muy visitado.

**AEROPUERTO** (Bus No15)  
El aeropuerto estatal de Corfu "Ioannis Kapodistrias" se encuentra a una distancia de tres kilómetros del centro de la ciudad.

**PONDICONISSI** (Autobus No2a)  
Un lugar de interés muy fotografiado, un islote con el monasterio de la Transfiguración del Salvador, en la entrada de la albufera Jalikiopulu, en el lugar llamado Kanoni.



*Το παρόν πρόγραμμα δρομολογίων είναι ενδεικτικό, ενημερωθείτε για τα τρέχοντα δρομολόγια στην ιστοσελίδα μας:*

*The itinerary program is indicative, please check our website for the current program:*  
[www.corfucitybus.gr](http://www.corfucitybus.gr)



**CORFU CITY BUS S.A.**  
2, Mitropolitou Methodiou str.  
P.C. 49100, Corfu  
**Information:**  
Tel: (+30) 26610 31595  
Fax: (+30) 26610 35063  
E-mail: ast.kerk@otenet.gr

## SIGHTSEEING



# CORFU CITY BUS ROUTES



MUNICIPALITY of CORFU  
*Welcome to Corfu!*



Προορισμοί Αστικού ΚΤΕΛ Κέρκυρας - Destinationen auf der Insel  
Destinazioni degli Autobus Urbani - Destinos del autobus urbano

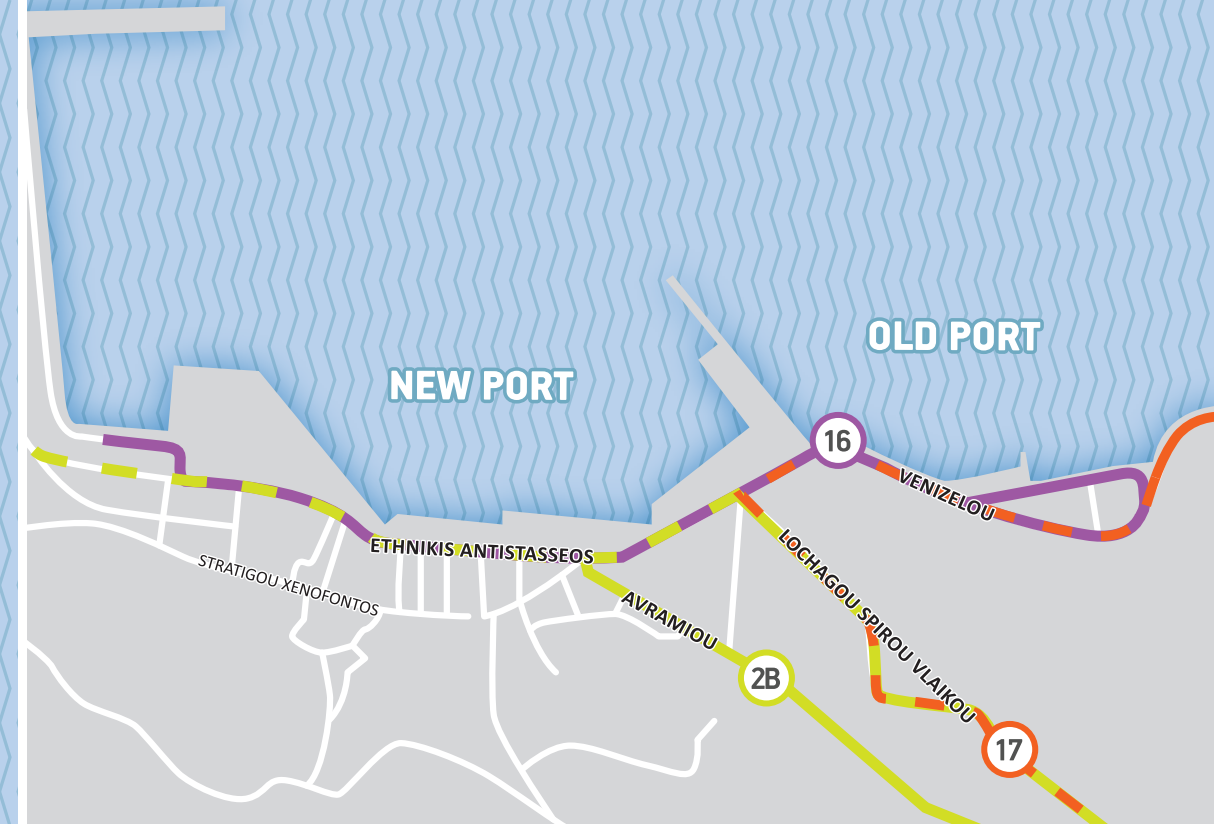
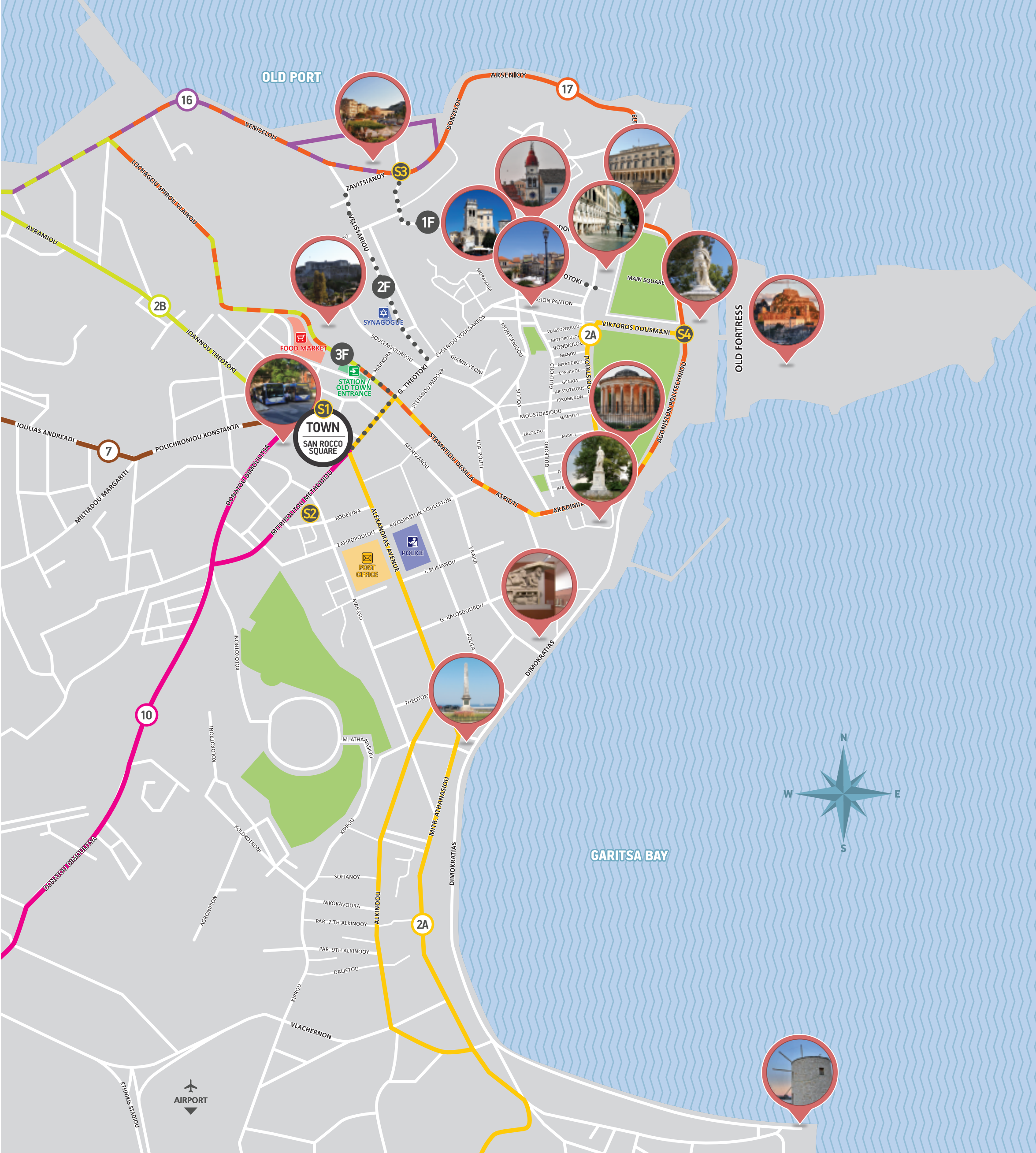

## BUS ROUTES

Το παρόν πρόγραμμα δρομολογίων είναι ενδεικτικό, ενημερωθείτε για τα τρέχοντα δρομολόγια στην ιστοσελίδα μας:

The itinerary program is indicative, please check our website for the current program:  
[www.corfucitybus.gr](http://www.corfucitybus.gr)

- 1F** ● FOOTWAY TO LISTON SQUARE (5 min walk) 🚶
- 2F** ● Footway to San Rocco Square (7 min walk) 🚶
- 3F** ● Footway to San Rocco Square (1 min walk) 🚶
- 2A** ● TOWN - KANONI  
 Monday - Friday: 06:30 07:00→22:00 (every 20 min.) 22:30  
 Saturday: 06:45 07:00→14:40 (every 20 min.)  
 15:20→22:00 (every 40 min.)  
 Sunday & Holidays: 08:00→22:00 (every 40 minutes)
- 2B** ● TOWN - PORT - KEFALOMANDOUKO
- 7** ● TOWN - DASSIA - IPSOS  
 Monday - Friday: 06:30 07:00→15:00 (every 20 min.)  
 15:30→22:30 (every 30 min.)  
 Saturday: 06:30→20:00 (every 30 min) 21:00 22:00 22:30  
 Sunday & Holidays: 06:30 08:00→22:00 (every 1 hour) 22:30
- 10** ● TOWN - ACHILLION  
 Monday - Friday: 07:00 10:00 12:00 14:00 17:00 20:00  
 Saturday: 08:00 10:00 12:00 14:15 19:00  
 Sunday & Holidays: 10:00 12:00 14:00
- 16** ● NEW PORT - OLD PORT
- 17** ● PORT - LISTON - SPIANADA

## STARTING POINTS

- S1**
- 2B**
- 7**
- S2**
- 10**
- S3**
- 16**
- S4**
- 2A**
- 17**

thepartners.gr